ÇANAKKALE İÇİNDE AYNALI ÇARŞI

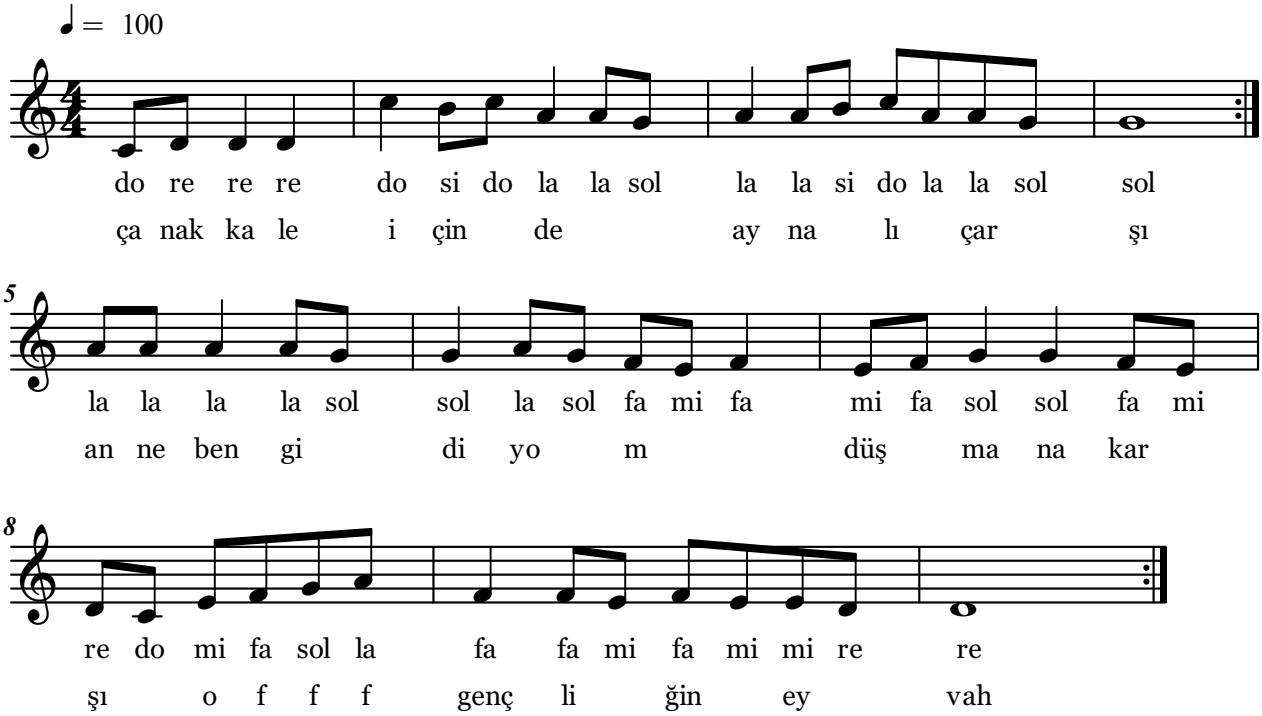

Çanakkale içinde aynalı çarşı
Ana ben gidiyom düşmana karşı, off, gençliğim eyvah!
Çanakkale içinde bir uzun selvi
Kimimiz nişanlı, kimimiz evli, off, gençliğim eyvah!
Çanakkale içinde bir dolu testi
Analar babalar ümidi kesti, off, gençliğim eyvah!
Çanakkale üstünü duman bürüdü
13'üncü fırka harbe yürüdü,off, gençliğim eyvah!
Çanakkale elinde toplar kuruldu
Vay bizim uşaklar orda vuruldu, off, gençliğim eyvah!
Çanakkale köprüsü dardır geçilmez
Al kan olmuş suları bir tas içilmez, off, gençliğim eyvah!
Çanakkale'den çıktım yan basa basa
Ciğerlerim çürüdü kan kusa kusa, off, gençliğim eyvah!
Çanakkale'den çıktım başım selamet
Anafarta'ya varmadan koptu kıyamet, off, gençliğim eyvah!
Çanakkale içinde vurdular beni
Ölmeden mezara koydular beni, off, gençliğim eyvah!